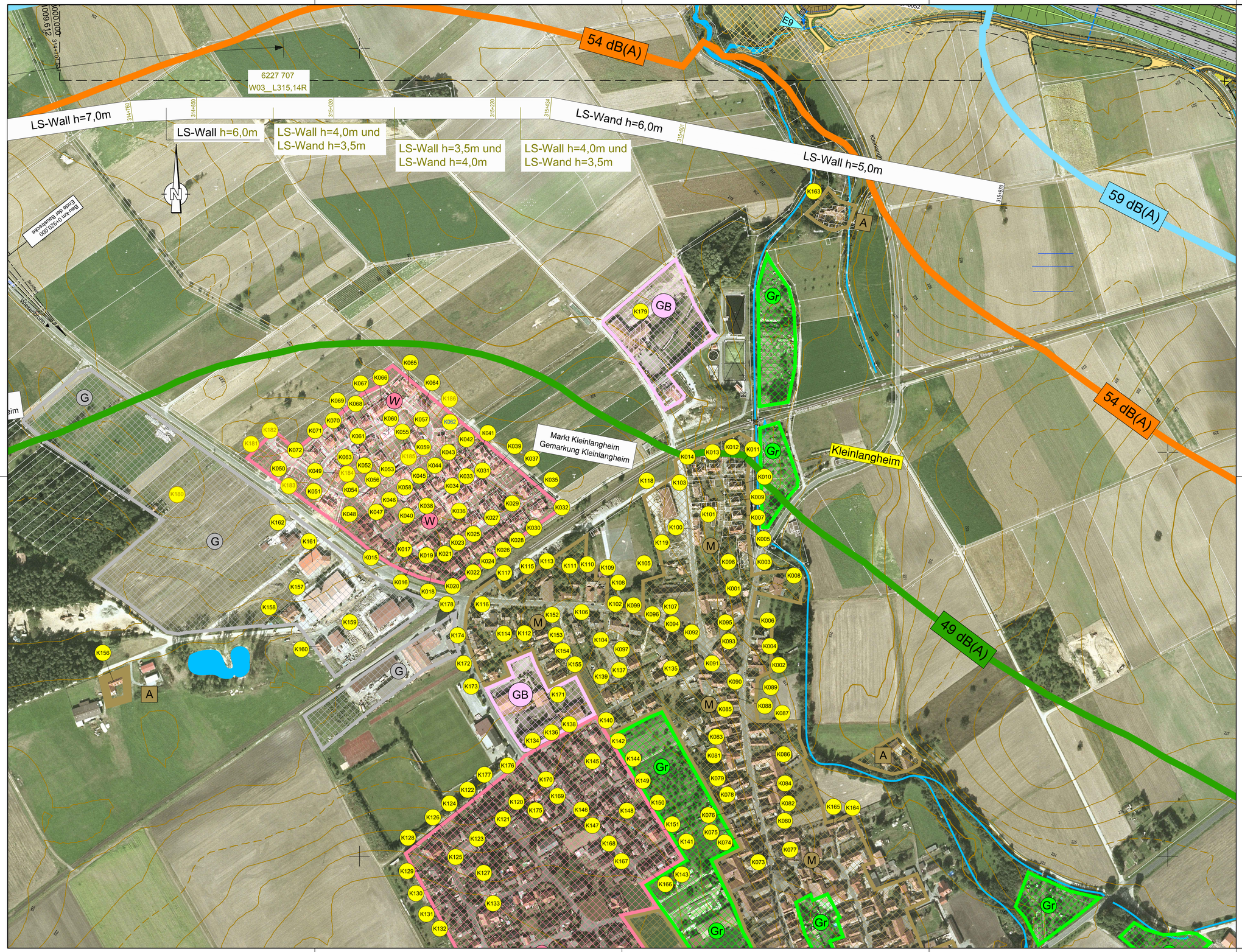

Zeichenerklärung

- Auffüllung / Ausschlitzung
- Abfangegraben
- Wirtschaftsweg mit Bankette geschottert / bituminös befestigt
- Einschnittsböschung
- Mulde
- Bankett
- Standstreifen
- Fahrbahn u. Straßenquerneigung
- Mittelstreifen, Grünstreifen (Achse)
- Fahrbahn u. Straßenquerneigung
- Standstreifen
- Bankett
- Dammböschung
- Mulde / Seitengraben bzw. Abfangegraben
- Geh- und Radweg
- Rückbau befestigter Flächen
- HH012 — Immissionsort ohne Grenzwertüberschreitung
- HH035 — Immissionsort mit Grenzwertüberschreitung
- OG 59 50 — Zahl der schützenden Stockwerke, Mittelungspegel Tag/Nacht in dB(A) (ohne passive Lärmschutzmaßnahme)
- Gebäudeseiten mit passivem Lärmschutz
- Lärmschutzwand, Höhe siehe Bemaßung
- Lärmschutzwall, Höhe siehe Bemaßung

- Kreisgrenze
- Gemeinde- / Gemarkungsgrenze
- Gemarkungsgrenze
- Grunderwerbsgrenze
- Erwerbsgrenze für andere Baulastträger
- Grenze dauernd zu belastende Fläche
- Grenze vorübergehend in Anspruch zu nehmender Fläche
- Grenze der Waldrandunterpflanzung
- WIII — Wasserschutzgebiet
- Wasserschutzgebietsgrenze
- Hochwassergrenze
- Vorflutler / Graben
- Bodendenkmal
- Altlasten
- W — reines und allgemeines Wohngebiet, Kleinsiedlungsgebiet
- M — Mischgebiet, Kerngebiet, Dorfgebiet
- G — Gewerbegebiet, Industriegebiet
- GB — Gemeindebedarfsflächen (z. B. Schule, Kindergarten, Altenheim)
- S — Sondergebiet (Freizeitgelände, Hafen, Motocross, Erwerbsgartenbau, erneuerbare Energie, Bund, Sand- und Kiesausbeute)
- Gr — Grünflächen
- A — Aussengebiet nach Ortseinsicht

Isophonenlinien nachts mit Lärmschutz

- 49 dB(A) Immissionsgrenzwert nachts - Wohngebiet
- 54 dB(A) Immissionsgrenzwert nachts - Mischgebiet
- 59 dB(A) Immissionsgrenzwert nachts - Gewerbegebiet

Immissionsorte mit Grenzwertüberschreitungen

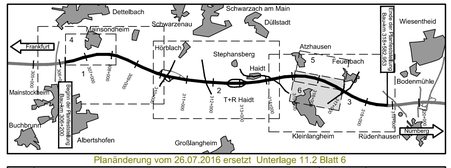

Nr.	Art der Änderung	Datum	Name
3	Übertrag Anpassung Planung aus Unterlage 7.1, Isophonenlinien, Immissionsorte	26.07.16	Ernst

Entwurfsbearbeitung:

Wagner Ingenieure
Beratende Ingenieure für Bauwesen

Domagkstraße 1a, 80807 München
Ruf: +49 89 680896-3, Fax: +49 89 680896-59
E-Mail: kontakt@wagner-ingenieure.com

	Datum	Zeichen
bearbeitet	26.07.2016	erc
gezeichnet	26.07.2016	lim
geprüft	26.07.2016	lis

München, den 26.07.2016

Freistaat Bayern
Autobahndirektion Nordbayern

Flaschenhofstraße 55, 90402 Nürnberg,
TEL.: 0911/6621-01, FAX 0911/6621-456, E-MAIL: poststelle@abdnb.bayern.de

Unterlage	11.2
Blatt Nr.	6EEE
Datum	Zeichen

Planfeststellung

BAB A3 Frankfurt - Nürnberg

östlich Mainbrücke Dettelbach - westlich AS Wiesentheid

6-streifiger Ausbau
von Bau-km 306+200 bis Bau-km 318+582,953

bearbeitet	Gz:		
gezeichnet	Gz:		
geprüft	Gz: 412	Juli 2016	Lösch
	Gz:		

Lärmtechnischer Lageplan Kleinlangheim

Maßstab 1 : 2.000

Aufgestellt:
Nürnberg, den 29.07.2011 / 26.07.2016
Autobahndirektion Nordbayern

Kaiser, Baudirektor

Projekt: DD000231

Datei: \11 Immissionsschutz\11 Lärmtechnischer Lageplan.dwg

Diese(r) Unterlage/Plan darf ohne vorherige Genehmigung des Erstellers nicht verwendet, vervielfältigt oder Dritten zugänglich gemacht werden. Ausgenommen hiervon ist der Gebrauch, der gemäß dem Planungsstadium gemäß Auftrag/Bestimmung ausgewiesen ist.